



Instituto Nacional de Bosques
Más bosques. Más vida

Trámites en Línea

Experiencia en la Implementación del -SEINEF- en Guatemala

Director de Industria y Comercio Forestal

Más bosques. Más vida



Instituto Nacional de Bosques
Más bosques. Más vida

Escenario previo al SEINEF en Industrias Forestales

- Emisión de documentos bajo esquemas particulares sin medidas de seguridad
- Informes físicos
- Competencia desleal
- Proceso manual de revisión de informes
- Discrecionalidad en el proceso de fiscalización de las empresas
- Tráfico ilegal de especies CITES



Más bosques. Más vida



Instituto Nacional de Bosques
Más bosques. Más vida

Objetivos:

Mejorar los servicios institucionales a los usuarios mediante la automatización en la presentación de informes de ingresos y salidas de productos forestales por parte de las empresas.

Modernizar los servicios que presta el INAB, logrando una eficiencia en las actividades que el personal interno desarrolla para beneficio de los usuarios de la institución.



Sistema Electrónico de Información de Empresas Forestales

Instituto Nacional de Bosques

más bosques. más vida

- Inicio
- Importante
- Video-Tutoriales
- e-commerce Forestal
- Información
- Contáctenos

martes, 01 de octubre de 2013,



Bienvenido

Usuario:

Contraseña:

Ingresar

[Olvido su Contraseña](#)



Instituto Nacional de Bosques
Más bosques. Más vida

Que empresas tienen acceso?

Todas aquellas empresas que estén inscritas y activas (actualizadas) en el Registro Nacional Forestal –RNF–

Depósitos forestales

Industrias

Aserraderos

Carpinterías

Mueblerías

Exportadores e Importadores

Comercio Interno y Comercio Externo

Correlativo SEINEF: 0000538

Nombre de la empresa:	PruebaSEINEF S.A.	Fecha de salida:	13/05/2014
Dirección de la empresa:	5 MORALES, IZABAL	Hora de salida:	09:05 Hrs
NIT:	2323423-2	Nombre del destinatario:	HIDROTECNIA, S.A
Código del Registro Nacional Forestal:	IF-2376	Dirección del destinatario:	28 CALLE 7-91 ZONA 3 GUATEMALA GUATEMALA, GUATEMALA

Tipo de Producto	Especie	Unidad de Medida	Cantidad
MADERA ASERRADA	PINUMI	Metros cúbicos	10.00
Total en Metros cúbicos(m³)			10.00

No. de placa 1: C345BLK



13/05/2014

09:11

Ingresar Productos	Modificar Encabezado	Vista Previa	Finalizar Nota	Imprimir Nota	Borrar Nota

Título			
Nota de Envío	Estatus	Fecha	Tipo de Movimiento



Instituto Nacional de Bosques
Más bosques. Más vida

- ▶ Correlativo SEINEF: Generado al momento de la impresión. Debe corresponder al mismo previamente impreso.
- ▶ Código : Puede leerse con cualquier aplicación lector de código para celular.



Instituto Nacional de Bosques
Más bosques. Más vida

NOTA DE ENVIO DE EMPRESA FORESTAL



0000015
Número Correlativo:

Correlativo SEINEF: 0000015

Nombre de la empresa: MUEBLES LUNA
 Dirección de la empresa: LAS TAPAS ZONA 18 LA JOYA #54
 NIT: 230234-9
 Código del Registro Nacional Forestal: IF-1021

Fecha de salida: 30/04/2013
 Hora de salida: 09:31 Hrs
 Nombre del destinatario: MADERAS DE PRUEBA, S.A.
 Dirección del destinatario: DIRECCION DE PLANTA DE PRUEBA

Tipo de Producto	Especie	Unidad de Medida	Cantidad
TABLEROS AGLOMERADOS LISOS	SPP	Metros cúbicos	10.00
MADERA ASERRADA	PINUSP	Metros cúbicos	3.50
Total en Metros cúbicos(m ³)			13.50

Tipo de Vehículo: Pick-up
 No. De Placa: C-800



Firma y sello: _____

Firma y sello: _____

Nombre de emisor: MUEBLES LUNA

Nombre de receptor: _____

Fecha de recepción: _____

"Bajo juramento y advertido de las penas relativas al delito de perjurio, declaro que la información consignada en la presente Nota de Envío es cierta y exacta".

Área para colocar resolución de aprobación de Contraloría

Principales obstáculos presentados en el proceso de implementación

Desinformación

Resistencia al cambio

Intereses de mantenerse en la ilegalidad

Acciones legales



Instituto Nacional de Bosques
Más Bosques, Más Vida

El INAB les recuerda a todos los Empresarios Forestales:

A partir del 18 de febrero de 2014 entrará en vigencia el Reglamento para la Fiscalización de Empresas Forestales que hace necesario el uso del

SEINEF SISTEMA ELECTRÓNICO DE INFORMACIÓN DE EMPRESAS FORESTALES

El uso del SEINEF mejora la eficiencia en la gestión forestal mediante los siguientes beneficios:

- Garantiza el origen lícito de los productos forestales al consumidor.
- Reduce la competencia desleal generada por el comercio ilegal de los productos forestales.
- Ahorra tiempo en las gestiones ante el INAB, permitiendo el acceso al Sistema en cualquier momento.
- Proporciona acceso electrónico a información sobre las posibilidades de mercado de bienes y servicios forestales, ya que el empresario puede promocionar sus productos.
- Facilita el comercio nacional e internacional al disponer de una base de información confiable y de ágil acceso sobre los inventarios de productos forestales.

Las Notas de Envío de Empresa Forestal que utiliza el SEINEF estarán disponibles en las oficinas del INAB de su localidad, a partir del lunes 17 de febrero de 2014.

Para mayor información, visita <http://seinef.inab.gob.gt> ó las oficinas del INAB correspondientes.





Instituto Nacional de Bosques
Más bosques. Más vida

Principales obstáculos presentados a lo Interno del INAB en el proceso de implementación

Resistencia al cambio

Falta de voluntad política institucional

desinformación



Jose Carlos Zamora 18 DICIEMBRE, 2013 15:45
Agradecido por su convocatoria. Pudiera ser posible cambiar el horario, tomando en cuenta que para muchos de nosotros que no residimos en la ciudad se nos dificulta permanecer durante toda la semana. Si es posible tomarlo en cuenta. Gracias y feliz año nuevo.



Claudia Najera 18 DICIEMBRE, 2013 16:16
Estimado Jose, le comento que la capacitación dura aproximadamente 2 horas, nosotros programamos varios días en la mañana y en la tarde para que pueda escoger el día y la hora que mejor se acomode a su agenda. Saludos



Mairon 8 ENERO, 2014 12:21
Deseo saber qué equipo será necesario llevar.



Claudia Najera 9 ENERO, 2014 10:01
Marion buen día, no debe presentar ningun equipo, aquí tendremos disponibles computadoras para que puedan realizar un ejercicio práctico. Saludos.



Wilfredo Sanabria 9 ENERO, 2014 12:06
Esta capacitación solo sera impartida en Agexport o en las delegaciones de INAB de cada departamento ?. Gracias



Claudia Najera 9 ENERO, 2014 12:31
Buen día Wilfredo, será impartida en instalaciones de AGEXPORT. Saludos



Alvaro Aldana 16 ENERO, 2014 11:07
Quisiera saber los siguientes meses de febrero, marzo, abril si van a programar eventos



Instituto Nacional de Bosques
Más bosques. Más vida

Algunos Beneficios Proporcionados por el SEINEF

Garantiza el origen lícito de los productos forestales

Reduce la competencia desleal, generada por el comercio ilegal de los productos forestales.

Facilita el comercio nacional e internacional al disponer de una base de datos confiable y de fácil acceso

Ahorra tiempo en las gestiones ante el INAB, permitiendo el acceso al sistema en cualquier momento



Instituto Nacional de Bosques
Más bosques. Más vida

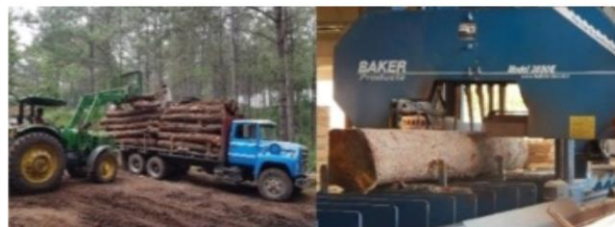

Instituto Nacional de Bosques
Más bosques. Más vida



Para todas las empresas Inscritas en el
Registro Nacional Forestal

Inversionistas (nacionales y
extranjeros)

La disponibilidad de un
producto en la industria
forestal

Inicio

Oferta Maderable en Pie

Bosques Bajo
Aprovechamiento

Oferta en la Industria



© Derechos Reservados 2018 INAB. Unidad de Tecnologías de la Información y Comunicación

Todas las licencias Vigentes de
Bosque Natural y Autorizaciones de
Plantaciones y SAF, que cuenten con
documentos para amparar
procedencia licita

Base de datos de todas las plantaciones/SAF
Inscritos y Activos en el Registro Nacional
Forestal

Más bosques. Más vida



Instituto Nacional de Bosques
Màs bosques. Màs vida

mercadosforestales.inab.gob.gt

PRODUCTOS

ESPECIES

RANGOS M³

DEPARTAMENTO

MUNICIPIO

Buscar Industrias



Empresa	Departamento	Municipio	Direccion	Telefono	Correo Eléctronico
CAJERA EBEN EZER	EL PROGRESO	SAN AGUSTIN ACASAGUASTLAN	COLONIA EL MILAGRO	55222019	cajeraebenezer@hotmail.com
FORESTAL RIO BLANCO SUCURSAL EL RANCHO	EL PROGRESO	SAN AGUSTIN ACASAGUASTLAN	KM. 84.5 CARRETERA AL ATLANTICO	24334464	dsantos@rioblanco.com.gt
COMERCIALIZADORA Y TRANSPORTES EL ROBLE	ALTA VERAPAZ	SANTA CRUZ VERAPAZ	ALDEA CHICOYOJ	79520554	danifloresre26@gmail.com
FEDECOVERA, R.L.	EL PROGRESO	SAN AGUSTIN ACASAGUASTLAN	RUTA AL ATLANTICO KM. 81.5 ENTRADA AL CALLEJON	42189222	yllerena@fedecovera.com
INFORGUAT CENTRO AMERICA	ALTA VERAPAZ	SANTA CRUZ VERAPAZ	ALDEA CHICOYOJ SECTOR II KM 194.5 RUTA A LAS VERAPACES	40455709	indemalata_07@yahoo.es

A quien le vendo la madera





TECA (Tectona grandis)

Información relevante a la especie Tectona grandis, de las plantaciones inscritas en Registro Nacional



TECA (Tectona grandis)

Información relevante a la especie Tectona grandis, de las plantaciones inscritas en Registro Nacional Forestal -RNF-

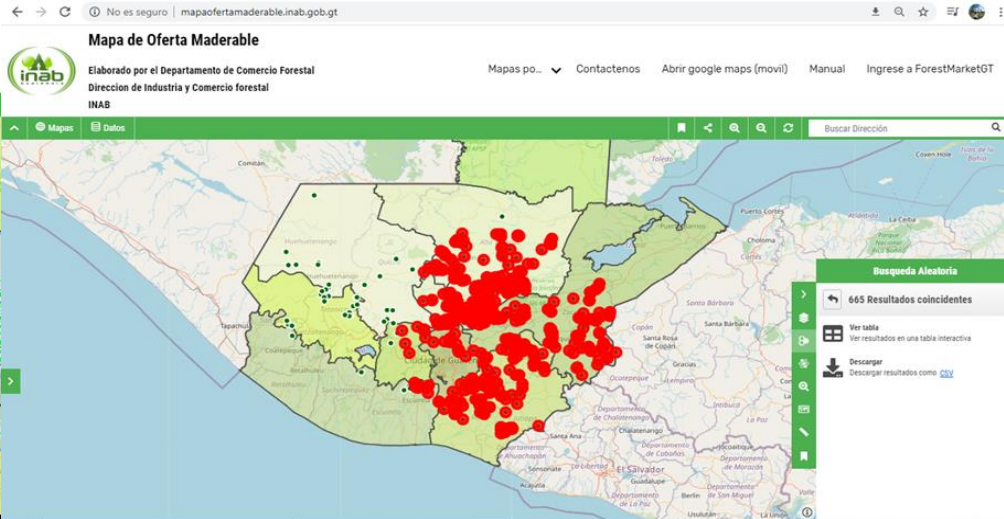
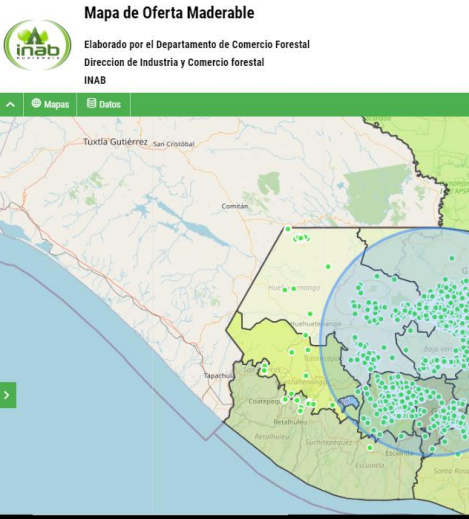
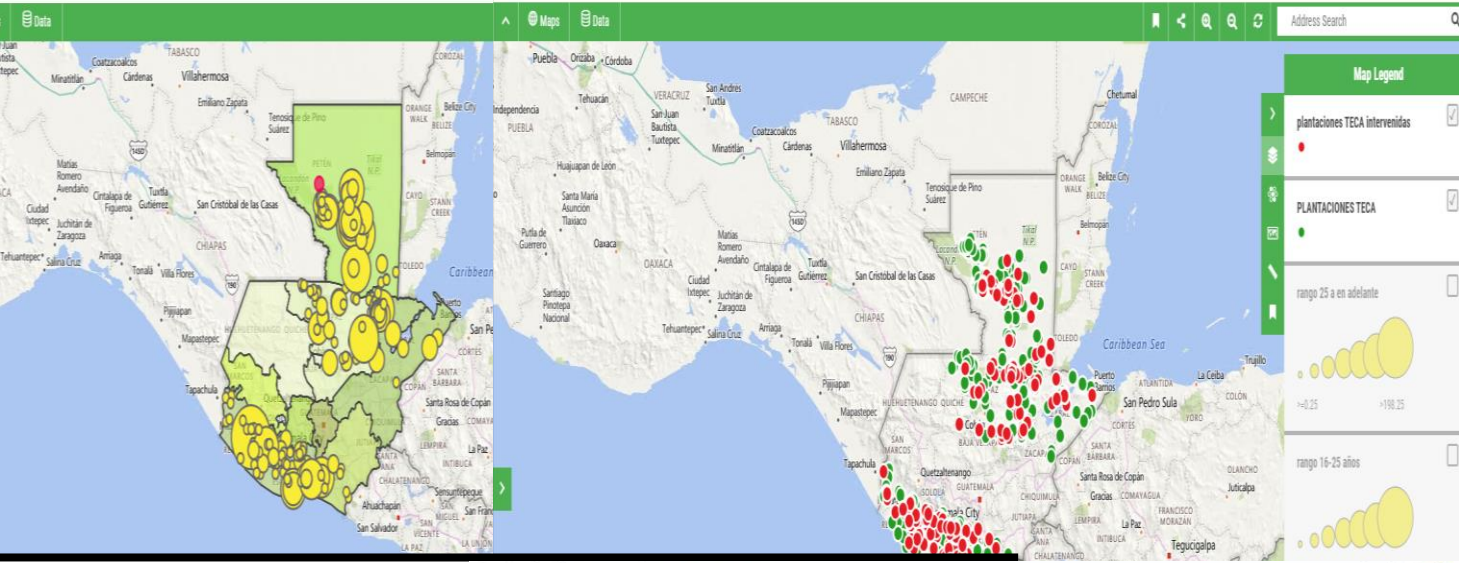

DESPLIEGUE DETALLADO POR ESPECIE

DETALLE DE INFORMACIÓN

- DESPLIEGUE DE PLANTACIONES INSCRITAS EN EL RNF
- INFORMACION ORDENADA
- PLANTACIONES INTERVENIDAS
- RANGOS DE EDAD Y AREAS POR RANGO
- PLANTACIONES CON OPORTUNIDAD DE MERCADO
- ANÁLISIS DEL ALCANCE DE LA PLATAFORMA (JUNIO-JULIO 2020)
- ACERCAMIENTO/BUFFER A ZONA DE INTERES
- ANÁLISIS DE CELGUSA



Mapa de Oferta Maderable
Elaborado por el Departamento de Comercio Forestal
Dirección de Industria y Comercio forestal
INAB

Mapas po. | Contactenos | Abrir google maps (movil) | Manual | Ingrese a ForestMarketGT

Mapas | Datos | Buscar Dirección

Busqueda Aleatoria
1431 Resultados coincidentes

propietari	ano_inicio	region	sub_region	municipio	departamen	area	especie	edad	sitio	densidad	diametro	altura
REGUEZ HUERTARTE ALZ,2005	II	3	COBAN	ALTA VERAPAZ	1.15	PINUMI	13	15	644	22.1	17.6	
RIC TUT, JUAN, 2,006	II	3	CHAMELCO	ALTA VERAPAZ	0.6	PINUMI	12	15	704	21	16.6	
RO COJOC VENANCIO, 2,009	II	1	SAN CRISTOBAL VEREAJALTA VERAPAZ	0.71	PINUMI	9	15	884	17.1	13.9		
SAMRIZ CUELLAR FRE,2,012	II	3	COBAN	ALTA VERAPAZ	10.3	PINUMI	6	15	1,064	11.8	9.4	
TI QUEJ MAYINO BAUCZ,2,009	II	1	TACTIC	ALTA VERAPAZ	10	PINUMI	9	15	884	17.1	13.9	
SIREMANN PONCE, JR,2,012	II	1	TACTIC	ALTA VERAPAZ	4.91	PINUMI	6	15	1,064	11.8	9.4	
REGAY AC, LEONARDO, 2,008	II	3	COBAN	ALTA VERAPAZ	2.15	PINUMI	10	15	824	18.5	15	
RO COJOC CRISTOBAL,2,011	II	1	SAN CRISTOBAL VEREAJALTA VERAPAZ	1.14	PINUMI	7	15	1,064	13.8	11.1		
REAL LEM LAURA, 2,009	II	1	SAN CRISTOBAL VEREAJALTA VERAPAZ	1.6	PINUMI	9	15	884	17.1	13.9		
REAL LEM LAURA, 2,007	II	1	SAN CRISTOBAL VEREAJALTA VERAPAZ	1.17	PINUMI	11	15	764	19.8	16		
REAL CAAL VICTOR,2,010	II	1	SANTA CRUZ VERAPAZ,ALTA VERAPAZ	0.44	PINUMI	8	15	944	15.5	12.6		
REAL XUC FERNANDO, 2,010	II	1	SAN CRISTOBAL VEREAJALTA VERAPAZ	1.88	PINUMI	8	15	944	15.5	12.6		
REAL CAAL JUANA, 2,010	II	1	SANTA CRUZ VERAPAZ,ALTA VERAPAZ	0.46	PINUMI	8	15	944	15.5	12.6		

Todas las cuentas > Mapa de Oferta Maderable Nacional
Todos los datos de sitios web

Analytics

Buscar informes y artículos

Página principal

Personalización

INFORMES

En tiempo real

Ciudad	Adquisición			Comportamiento		
	Usuarios nuevos	Usuarios	Sesiones	Porcentaje de rebote	Páginas/sesión	Duración media de la sesión
1. Guatemala City	60 (68,18 %)	79 (79,00 %)	129 (72,09 %)	43,41 %	2,91	00:04:28

Todas las cuentas > Mapa de Oferta Maderable Nacional
Todos los datos de sitios web

Analytics

Buscar informes y artículos

Página principal

Personalización

INFORMES

En tiempo real

Audiencia

Visión general

Usuarios activos

Valor del tiempo de vida del cliente

Análisis de cohortes

Audiencias

Explorador de Usuarios

Datos demográficos

Intereses

Atribución

Usuarios: 84

Usuarios nuevos: 79

Sesiones: 129

Número de sesiones por usuario: 1,54

Número de visitas a páginas: 376

Páginas/sesión: 2,91

Duración media de la sesión: 00:04:28

Porcentaje de rebote: 43,41 %

Datos demográficos

Idioma: 1. es-es

País: 2. es-419

Ciudad: 3. es-us

Sistema: 4. es-gt

Navegador: 5. en-us

Sistema operativo: 6. en

- HERRAMIENTAS PARA MEJOR ANÁLISIS DE INFORMACIÓN EN ZONAS DE INTERES
- RESULTADOS ORDENADOS Y DESCARGA DISPONIBLE EN VARIOS TIPOS DE ARCHIVO
- MEDICION DE ALCANCE DE PLATAFORMA ELECTRÓNICA (GOOGLE ANALYTICS) (JUNIO-JULIO 2020)
- ANÁLISIS DEL ALCANCE DE LA PLATAFORMA (JUNIO-JULIO 2020)
- AUDIENCIA POR PAÍS PARA LOS MESES JUNIO, JULIO 2020
- VISTA EN VIVO DE LA AUDIENCIA DENTRO DE LA PLATAFORMA

País	Usuarios	% Usuarios
1. Guatemala	76	90,48 %
2. Mexico	5	5,95 %
3. Chile	1	1,19 %
4. Italy	1	1,19 %
5. Venezuela	1	1,19 %



Legislación creada y/o actualizada para su implementación

Reglamento del Registro Nacional Forestal (actualización)

Reglamento para la Fiscalización de Empresas Forestales

Reglamento de Transporte de productos forestales (actualización)

Todos aprobados por la Junta Directiva de INAB, están por debajo de la Ley Forestal



Instituto Nacional de Bosques
Más bosques. Más vida

Instituto Nacional de Bosques -INAB- Guatemala.

Más Bosques Más Vida!!!!

Más bosques. Más vida